



I Campeonato Brasileiro de Orientação Master

A Confederação Brasileira de Orientação e a Federação de Orientação de Mato Grosso do Sul têm a honra de convidar V. S^ª para participar do **I Campeonato Brasileiro de Orientação Master**, evento oficial do calendário nacional, que será realizado no período de 11 a 14 de outubro de 2018, na cidade de **Campo Grande**, Mato Grosso do Sul.

1. PROGRAMAÇÃO GERAL



DATA	HORÁRIO	ATIVIDADE	LOCAL
11/10/2018 (5ª feira)	Todo o dia	Chegada dos atletas	Centro de Evento (Boletim informativo nº 3)
	14:00-17:00	Percurso modelo	(Boletim informativo nº 3)
12/10/2018 (6ª feira)	08:00-11:00	Percurso modelo	(Boletim informativo nº 3)
	14:00	Cerimônia de abertura	Parque das Nações Indígenas Campo Grande-MS
	14:30	Congresso técnico	
	15:00-16:30	Revezamento	
17:30	Premiação do revezamento		
13/10/2018 Sábado	09:00-12:00	Percurso médio classificatório Master 1º Percurso médio Aberto	Fazenda Córrego Limpo (Morro do Ernesto) Campo Grande-MS
14/10/2018 Domingo	09:00-12:00	Percurso Médio Final A e B Master 2º Percurso médio Aberto	
	12:30-14:00	Cerimônia de premiação	
	14:00	Encerramento do evento	

2. ARBITRAGEM



Luiz Borella - Quadro de Árbitros da CBO



3. LOCAL DO EVENTO

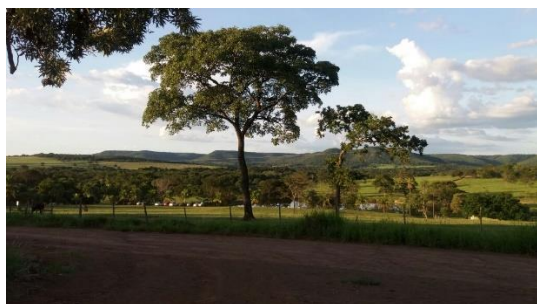

Fazenda Córrego Limpo (Morro do Ernesto) - www.morrodoernesto.com.br

4. COMISSÃO ORGANIZADORA



FUNÇÃO	RESPONSÁVEL	E-mail
Diretor da Prova	Lúcio Brandão Leal	brandaorientador@yahoo.com.br
Diretor Técnico	Edi Carlos Bernadino	edicarlosmapa@gmail.com
Diretor Administrativo	Renan Echeverria Matida	renanmatida@gmail.com
Mapeador	Valker Araújo dos Santos	dirtecfoms@gmail.com
Traçador de Percursos	Renan Echeverria Matida	renanmatida@gmail.com
Montagem de Percursos	Mauricio Souza G. de Oliveira	mauriciosgoliveira@gmail.com
Diretor de Arena	Eliceu Antônio Seibert	-
Diretor Financeiro	Dourival Calmon Ribeiro	fomsfinanceiro@gmail.com
Árbitro de Partida	José Ricardo Marconato	jrmarconato@gmail.com
Árbitro de Chegada	Rhuan Frank Silva	rhuan.frank@gmail.com
Apuração	Gelson Luis Togni	gelsonluistogni@ibest.com.br
Premiação	Odilene Vaz de Moura	odileneourodeofir@gmail.com
Gestor de Segurança	Emerson Lopes Amaral	tcheamaral92@gmail.com
Relações Públicas	Jaqueline Julia Junges	jjunges@gmail.com

5. INSCRIÇÕES E VALORES



a. Todas as inscrições serão efetuadas online, via site da CBO, por meio do link:

<https://www.cbo.org.br/evento/332>

b. Ao acessar o link acima, escolha uma das opções, conforme ilustrado abaixo, de acordo com sua situação (FILIADO OU NÃO FILIADO) e siga os procedimentos solicitados.

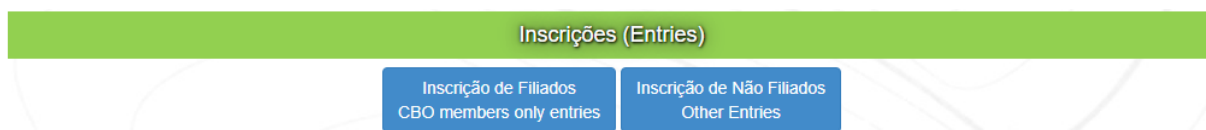



Atletas em dia com a CBO (Anuidade 2017/2018)

Descrição	Datas limites e valores		
	07/09/18	21/09/18	05/10/18
Percurso médio (classificatório e final)	130,00	150,00	170,00
Revezamento de trios (valor por equipe)	60,00	75,00	90,00
Percurso aberto (valor por percurso)	65,00	75,00	85,00
Percurso modelo	20,00		
Aluguel do SI-Card	8,00		

Atletas em débito com a CBO (Anuidade 2017 e anteriores)

Descrição	Datas limites e valores		
	07/09/18	21/09/18	05/10/18
Percurso médio (classificatório e final)	136,50	157,50	178,50
Revezamento de trios (valor por equipe)	60,00	75,00	90,00
Percurso aberto (valor por percurso)	68,25	78,75	89,25
Percurso modelo	20,00		
Aluguel do SI-Card	8,00		

Atletas não filiados

Descrição	Datas limites e valores		
	07/09/18	21/09/18	05/10/18
Percurso aberto (valor por percurso) Apenas categorias H/D21N (Fácil) ou H/D21B (Difícil)	91,00	105,00	119,00
Percurso modelo	20,00		
Aluguel do SI-Card	8,00		

Todos os valores correspondentes devem ser depositados no **BANCO DO BRASIL, Agência 3497-5, CC 105903-3**, em nome da Federação de Orientação de Mato Grosso do Sul, CNPJ 07.277.433/0001-38. No ato da inscrição, deverá ser anexado o comprovante de pagamento, para validação da inscrição pelo diretor financeiro.

Para participar da competição de **revezamento de trios**, apenas um dos atletas da equipe precisa fazer o pagamento referente a prova, ou seja, apenas um dos atletas deve marcar essa opção no ato de sua inscrição individual, informando no campo **OBSERVAÇÃO** a composição do trio.

Haverá devolução de valores, mediante solicitação do atleta via e-mail fomsfinanceiro@gmail.com, conforme os prazos a seguir:

Datas	Percentual de devolução
Até 03/08/18	80% do valor pago
Até 07/09/18	50% do valor pago
Até 05/10/18	25% do valor pago
Após 05/10/18	Não haverá devoluções



6. REGRAS E REGULAMENTOS

Conforme o Regulamento de Competições da CBO, o CamBOr Master será disputado nas seguintes categorias, TODAS no nível de dificuldade A, para os percursos individuais:

HOMENS	DAMAS	FAIXA ETÁRIA
H 35 A	D 35 A	Para atletas nascidos em 1983 ou antes
H 40 A	D 40 A	Para atletas nascidos em 1978 ou antes
H 45 A	D 45 A	Para atletas nascidos em 1973 ou antes
H 50 A	D 50 A	Para atletas nascidos em 1968 ou antes
H 55 A	D 55 A	Para atletas nascidos em 1963 ou antes
H 60 A	D 60 A	Para atletas nascidos em 1958 ou antes
H 65 A	D 65 A	Para atletas nascidos em 1953 ou antes
H 70 A	D 70 A	Para atletas nascidos em 1948 ou antes
H 75 A	D 75 A	Para atletas nascidos em 1943 ou antes
H 80 A	D 80 A	Para atletas nascidos em 1938 ou antes
H 85 A	D 85 A	Para atletas nascidos em 1933 ou antes
H 90 A	D 90 A	Para atletas nascidos em 1928 ou antes
H 95 A	D 95 A	Para atletas nascidos em 1923 ou antes

a. Revezamento

O revezamento do CamBOr Master será disputado em trios masculinos (H), femininos (D) e/ou misto, o qual deverá ter um atleta do sexo oposto aos demais, nas seguintes categorias:

CATEGORIAS			FAIXA ETÁRIA
MASCULINO	FEMININO	MISTO	
H Master	D Master	Master	Atletas de qualquer categoria a partir de 35 anos
H Senior	D Senior	Senior	Atletas das categorias a partir dos 50 anos
H Veterano	D Veterano	Veterano	Atletas das categorias a partir dos 65 anos
H Vip	D Vip	Vip	Atletas das categorias a partir dos 80 anos
H Aberto	D Aberto	Aberto	Atletas não enquadrados nas categorias acima

OBSERVAÇÃO:

- Não haverá restrições à composição dos trios quanto aos clubes e/ou federações dos participantes.
- O revezamento Aberto é destinado para atletas não enquadrados nas categorias do CamBOr Master. Enquadrará também os atletas participantes dos percursos Abertos do XVI CBEUO.

b. Percurso Aberto

- Serão oferecidos percursos abertos para incentivar a participação dos atletas que não se enquadram nas categorias desta competição, a saber:



HOMENS	DAMAS	NÍVEL DE DIFICULDADE	Faixa etária
H 21 E	D 21 E	Elite	Qualquer idade
H 21 A	D 21 A	Muito difícil	
H 21 B	D 21 B	Difícil	
H 21 N	D 21 N	Fácil	

7. DESCRIÇÃO SOBRE O TERRENO DE COMPETIÇÃO

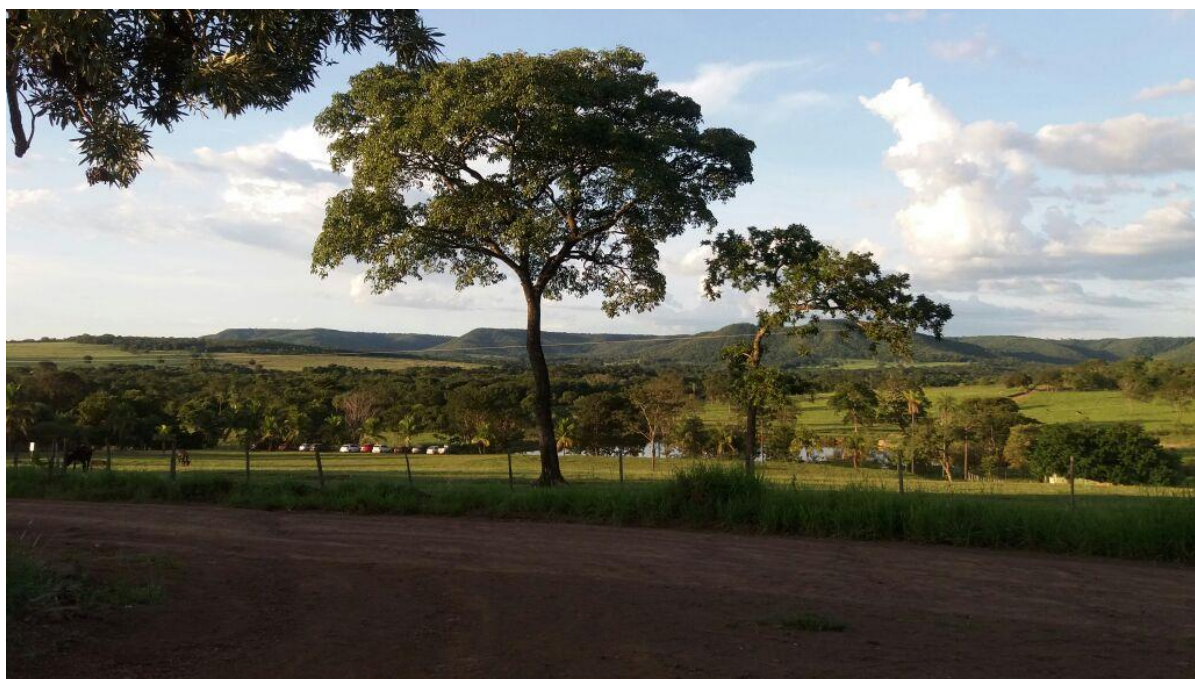

a. Local do evento

A Fazenda Córrego Limpo, situada nas coordenadas 20° 20' 20.87" S 54° 42' 34.46" W, dista a 24 km do centro de Campo Grande, sendo 17 km de asfalto e 7 km de estrada de terra, em boas condições, sob quaisquer condições meteorológicas.

b. Informações técnicas

A área do mapa está compreendida entre o Córrego Limpo (lado norte, correndo de leste para oeste) e a borda do Planalto de Maracajú-Campo Grande (lado sul), com área total aproximada de 1.000 hectares. Produzido de julho de 2017 a fevereiro de 2018, com reambulação prevista para agosto/setembro de 2018, o mapa obedece às ISOM 2017, com escala 1:10.000 para as categorias de 35 a 50 anos e 1/7.500 para as categorias de 55 anos em diante, e equidistância das curvas de nível de 5 metros, sendo as principais características mapeadas as seguintes:

1) VEGETAÇÃO: Com predomínio do cerrado e pastagens, variando de aberto a semia-berto, apresenta recortes de fitofisionomias como Cerradão, Mata Ciliar e Mata de Galeria (406 e 408); Campo sujo (403 e 404 com 407/409), Campo limpo (401 e 402) e Vereda (406 e 408), permeadas por grandes clareiras (401/402), com ilhas de bromélias do tipo Gravatá.



O Gravatá (*Neoglasiovia variegata*), que é uma espécie de bromélia nativa das Américas, comumente encontrada no cerrado brasileiro, mas também se faz presente em outras regiões do Brasil, sendo conhecida popularmente por vários nomes tais como gravá, caruá, croatá, caraguatá, caroá e Coroatá. É bem resistente à diversidade de temperatura, solo e estiagem. Possui ciclo perene, poucas folhas espinhosas, que remetem ao abacaxi e flores em tons avermelhados que chamam atenção pelo colorido e beleza.

Existem ilhas de gravatá nas áreas abertas com orlas definidas, que foram representadas pelos símbolos 403/404 com 409, limitado pelo símbolo 416, bem como em algumas partes das áreas de mata, que foram representadas com o símbolo 410.

2) RELEVO: Ondulado, possuindo altitudes variando entre 360 a 580 metros de altitude. Há grande incidência de afloramentos rochosos (214), pedras (204, 205 e 206), zonas pedregosas (208 e 210), valas secas (108), ravinas e talwegues rasos.



3) HIDROGRAFIA: Correndo de NE para SO, o Córrego Limpo limita a propriedade que leva o seu nome, sendo o curso d'água principal, sendo vadeável em quase todo o seu percurso. Em trechos do córrego, as margens são encaixotadas, representadas pelo símbolo 104 (barranco de terra) e 201 (penhasco intransponível). No interior do mapa, existem pequenos lagos (301) e cursos d'água temporários (306), que poderão conter ou não água na época da competição.

c. Informações complementares

1) CLIMA: O clima de Campo Grande, segundo a classificação de Köppen, situa-se na faixa de transição entre o sub-tipo Cfa – mesotérmico úmido sem estiagem – em que a temperatura do mês mais quente é superior a 25°C, tendo o mês mais seco mais de 30 mm de precipitação e o sub-tipo Aw – tropical úmido com estação chuvosa no verão e seca no inverno. Cerca de 75% das chuvas ocorrem entre os meses de outubro e abril, quando a temperatura média oscila



em torno de 24°C. Os meses de menor precipitação são: junho, julho e agosto e a temperatura média é de 20°C. Os déficits hídricos ocorrem com maior intensidade nesses meses, onde a média das temperaturas mínimas é abaixo de 15°C. O mês mais seco é o mês de agosto (**Fonte:** <http://www.campogrande.ms.gov.br>).

2) TEMPERATURA: As temperaturas médias mais altas ocorrem nos meses de outubro, novembro e dezembro (31,25 a 30,80° C), enquanto que as mais baixas são registradas no mês de julho (14,56° C).

3) UMIDADE RELATIVA DO AR: O mês de menor UR é o de agosto, no entanto os meses de outubro, setembro e agosto, historicamente, são os que registraram os menores valores de UR, respectivamente (22, 24 e 25).

d. Revezamento

O revezamento será realizado no Parque das Nações Indígenas, que é considerado um dos maiores parques (dentro de um perímetro urbano) do mundo, com uma extensão de 119 hectares, cujo mapa foi produzido em maio/junho de 2018, com reambulação prevista para agosto/setembro de 2018, obedecendo às ISSOM 2007, com escala 1:5.000 para todas as categorias e equidistância das curvas de nível de 2 metros. Possui terreno de relevo suave, com desnível variando de 569 a 609 metros e vegetação composta de áreas abertas (401 e 403), bosques (405) e mata ciliar (406, 408 e 410). No que tange a hidrografia, o parque é cortado de leste para oeste pelo Córrego Prosa, que desemboca em um lago situado na parte oeste.

e. Amostra dos mapas

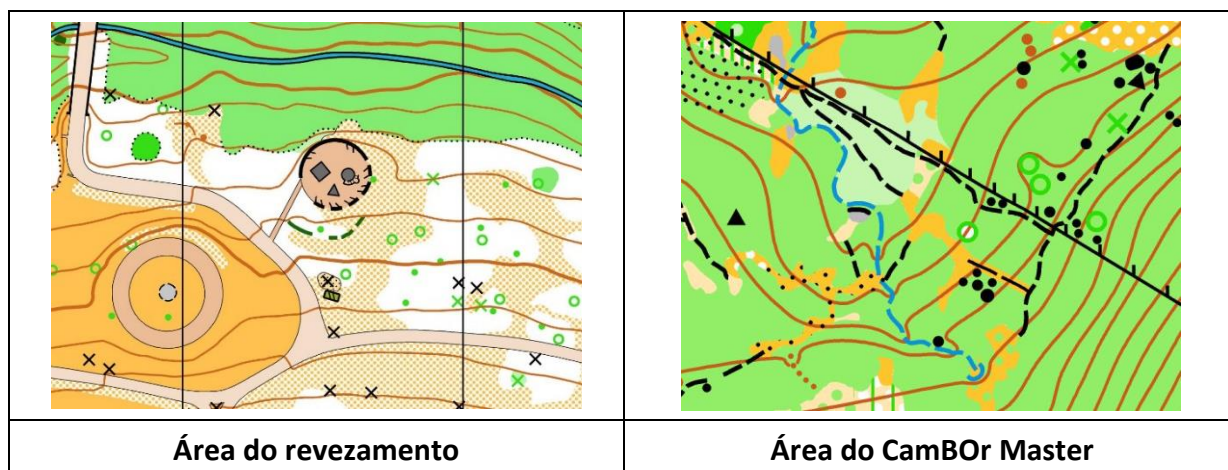

f. Áreas embargadas

A partir desta publicação, fica proibida a realização de qualquer evento de Orientação (treino ou competição) na área da Fazenda Córrego Limpo (20°20'20.87"S 54°42'34.46"O) e no Parque das Nações Indígenas, bem como a tentativa de reconhecimento das áreas por atletas, de forma isolada.

8. ESTATÍSTICAS DOS PERCURSOS



- Traçados conforme a regra 83 das ROP; e
- Tempos estimados do vencedor, por categoria, a ser divulgado no boletim 3.



9. HOSPEDAGEM

a. Local para acantonamento será divulgado no boletim 3.

- Será disponibilizado ao custo de R\$ 10,00 (por barraca), com reservas até o dia 05/10/18. Enviar comprovante de pagamento e dados para reserva (nome completo, quantidade de acompanhantes e data/horário de previsão de chegada) para secretario.foms@gmail.com.

b. Campo Grande dispõe de ótima rede hoteleira, que pode ser acessada pelos principais sites de busca ou pelo link <https://goo.gl/VdNLMC>, conforme a seguir:

1) Hotel Jandaia

Hotel moderno com quartos sofisticados, 1 bar e 2 restaurantes, além de piscina e café da manhã gratuito. Diárias a partir de R\$ 189.

2) Hotel Harbor Self Buriti Suítes

Quartos modernos e descontraídos em hotel com restaurante informal e piscina externa. Diárias a partir de R\$ 182.

3) Hotel Concord

Wi-Fi gratuito. Diárias a partir de R\$ 160.

4) Hotel ibis Campo Grande

Quartos simples com mobília moderna em hotel econômico com restaurante casual e bar. Diárias a partir de R\$ 163.

5) Hotel Vale Verde

Quartos iluminados em hotel despojado com restaurante, bar americano e piscina coberta. Diárias a partir de R\$ 224.

6) Hotel ibis Budget

Quartos bem iluminados, com TV tela plana em um hotel discreto com bar 24 horas e estacionamento gratuito. Diárias a partir de R\$ 131.

7) Alkimia Hotel

Apartamentos confortáveis, boa localização, garagem segura e preço convidativo. Diárias a partir de R\$ 145.

8) Hotel Internacional

Quartos simples em um hotel no centro da cidade com café da manhã gratuito, lanchonete e piscina externa. Diárias a partir de R\$ 139.

9) Bristol Exceler Plaza Hotel

Hotel simples com piscina externa, sauna e sala de ginástica, além de restaurante e bar do lobby. Diárias a partir de R\$ 200.

10) Turis Hotel

Quartos modestos em hotel simples com café da manhã e Wi-Fi de cortesia. Diárias a partir de R\$ 120.

c. Em Campo Grande, existe 2 hotéis de trânsito para militares:

1) Hotel de Trânsito de ST/Sgt do Exército: Av. Afonso Pena, 2270, Centro, telefone (67) 3321-6189.

2) Hotel de Trânsito de Oficiais: Avenida Afonso Pena, 2263, Centro, telefones (67) 3321-1442/3368-4615.



10. ALIMENTAÇÃO



- A ser divulgado no boletim 3.

11. TRANSPORTES



- A cargo dos atletas.

12. INFORMAÇÕES COMPLEMENTARES



- A ser divulgado no boletim 3.

13. CONTATOS



Luiz Sérgio Mendes - Presidente da CBO

Telefones: (61) 98135-8092 (Vivo) - E-mail: preside.cbo@gmail.com

Odilene Vaz de Moura - Presidente da FOMS

Telefones: (67) 99644-1212 (TIM) - E-mail: odileneourodeofir@gmail.com

Lúcio Brandão Leal - (Diretor Geral)

Telefone (67) 99215-7192 - E-mail: brandaorientador@yahoo.com.br

Renan Echeverria Matida (Diretor Administrativo)

Telefone (67) 98467-0440 - E-mail: renanmatida@gmail.com

Luiz Borella (Árbitro)

Telefone (45) 99931-8568 - E-mail: luizborella@gmail.com

Campo Grande-MS, 10 de junho de 2018.

LUCIO BRANDÃO LEAL
Diretor Geral

LUIZ BORELLA
Árbitro

EVENTO OFICIAL:



APOIO:



PATROCINADOR:



www.jlmtendas.com.br



IMAGENS DO LOCAL DA PROVA

